ВНЕСЕНИЕ ИЗМЕНЕНИЙ В ГЕНЕРАЛЬНЫЙ ПЛАН МУНИЦИПАЛЬНОГО ОБРАЗОВАНИЯ ГОРОД НОРИЛЬСК, УТВЕРЖДЕННЫЙ РЕШЕНИЕМ НОРИЛЬСКОГО ГОРОДСКОГО СОВЕТА ДЕПУТАТОВ ОТ 16.12.2008 № 16-371

КАРТА ФУНКЦИОНАЛЬНЫХ ЗОН
М 1:5 000

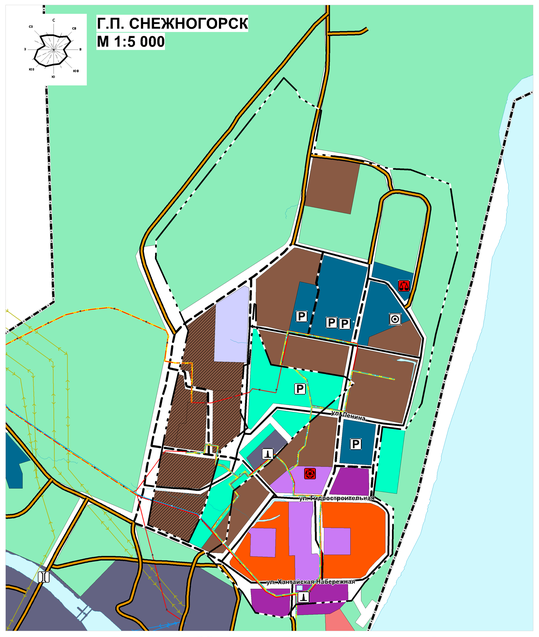

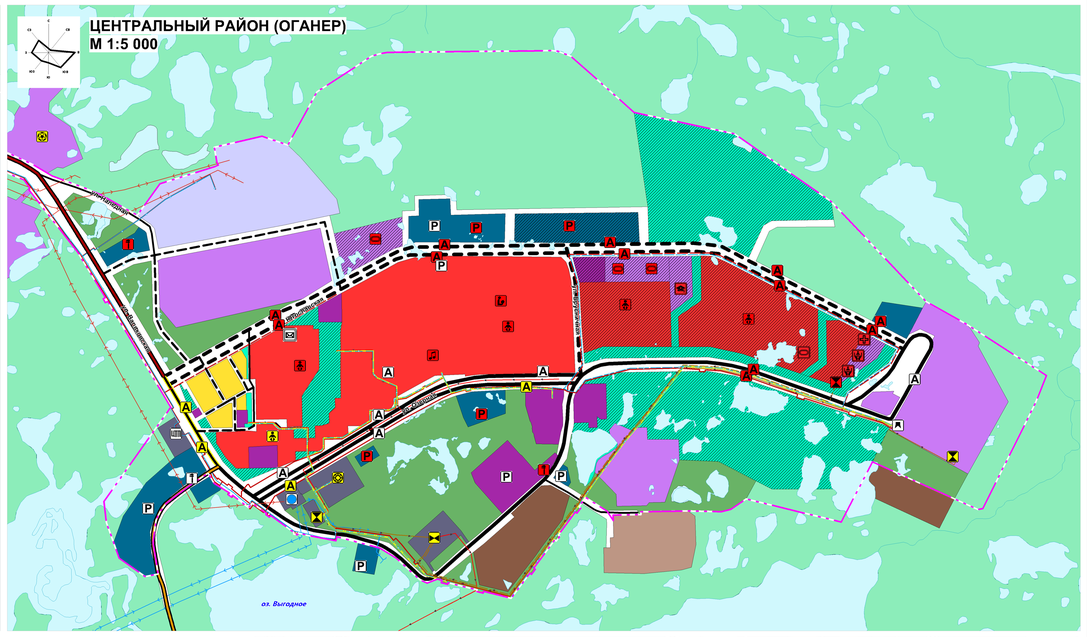

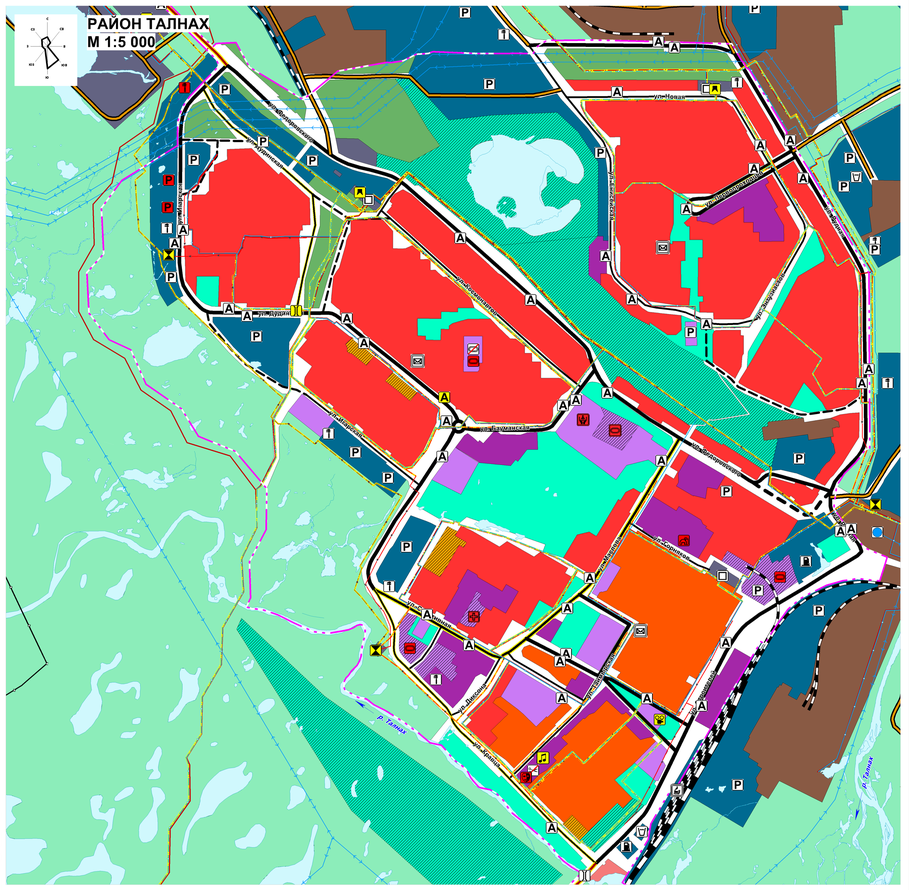

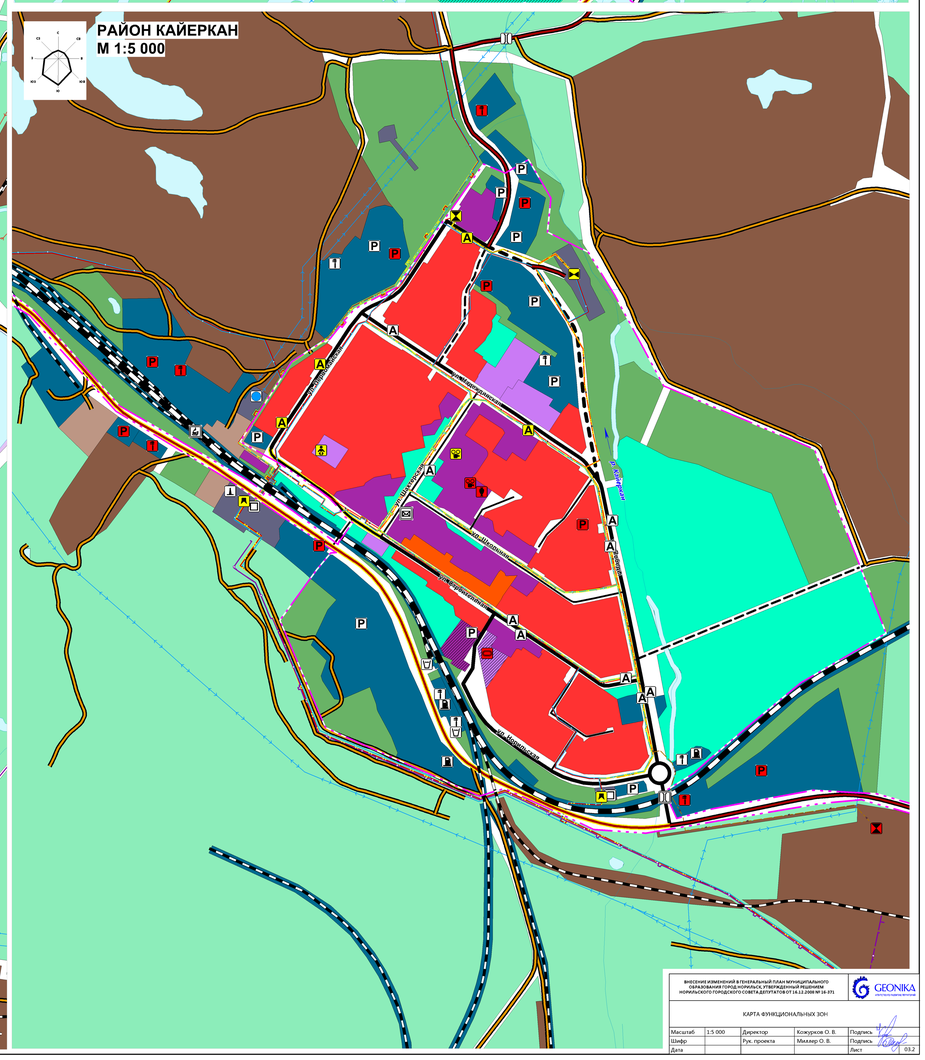

УСЛОВНЫЕ ОБОЗНАЧЕНИЯ

ГРАНИЦЫ И ТЕРРИТОРИИ
- Граница городского округа
- Граница населенного пункта
- Планируемая граница населенного пункта
- Поверхностные водные объекты

ФУНКЦИОНАЛЬНЫЕ ЗОНЫ
СУЩЕСТВУЮЩИЕ
- Зона застройки индивидуальными жилыми домами
- Зона застройки среднеэтажными жилыми домами (от 5 до 8 этажей, включая мансардный)
- Зона застройки многоэтажными жилыми домами (9 этажей и более)
- Многофункциональная общественно-деловая зона
- Зона специализированной общественной застройки
- Производственная зона
- Коммунально-складская зона
- Зона инженерной инфраструктуры
- Зона транспортной инфраструктуры
- Производственная зона сельскохозяйственных предприятий
- Зона озелененных территорий общего пользования (лесопарки, парки, сады, скверы, бульвары, городские леса)
- Зона отдыха
- Зона кладбищ
- Зона складирования и захоронения отходов
- Зона озелененных территорий специального назначения
- Зона режимных территорий
- Зона улично-дорожной сети
- Иные зоны

ПЛАНИРУЕМЫЙ К РАЗМЕЩЕНИЮ
- Зона застройки малоэтажными жилыми домами (до 4 этажей, включая мансардный)
- Зона застройки многоэтажными жилыми домами (9 этажей и более)
- Многофункциональная общественно-деловая зона
- Зона специализированной общественной застройки
- Производственная зона
- Зона транспортной инфраструктуры
- Зона озелененных территорий общего пользования (лесопарки, парки, сады, скверы, бульвары, городские леса)

ОБЪЕКТЫ СОЦИАЛЬНОЙ ИНФРАСТРУКТУРЫ
РЕГИОНАЛЬНОГО ЗНАЧЕНИЯ
ПЛАНИРУЕМЫЙ К РАЗМЕЩЕНИЮ
- Организация, реализующая программы профессионального и высшего образования
- Спортивное сооружение
- Лечебно-профилактическая медицинская организация, оказывающая медицинскую помощь в амбулаторных условиях и (или) в условиях дневного стационара
- Стационарные организации социального обслуживания
- Комплексные, полустационарные и нестационарные организации социального обслуживания

МЕСТНОГО ЗНАЧЕНИЯ
ПЛАНИРУЕМЫЙ К РАЗМЕЩЕНИЮ
- Дошкольная образовательная организация
- Общеобразовательная организация
- Организация дополнительного образования
- Объект культурно-просветительного назначения
- Объект культурно-досугового (клубного) типа
- Зрелищная организация
- Объект спорта, включающий раздельно нормируемые спортивные сооружения (объекты) (в т.ч. физкультурно-оздоровительный комплекс)
- Спортивное сооружение
- Непроизводственный объект по предоставлению населению правовых, финансовых, консультационных и иных подобных услуг
- Административное здание

ИНОГО ЗНАЧЕНИЯ
ПЛАНИРУЕМЫЙ К РАЗМЕЩЕНИЮ
- Объекты торговли, общественного питания
- Гостиницы и аналогичные коллективные средства размещения

ПЛАНИРУЕМЫЙ К РАЗМЕЩЕНИЮ
- Дошкольная образовательная организация
- Общеобразовательная организация
- Организация дополнительного образования
- Объект культурно-просветительного назначения
- Объект культурно-досугового (клубного) типа
- Объект спорта, включающий раздельно нормируемые спортивные сооружения (объекты) (в т.ч. физкультурно-оздоровительный комплекс)
- Спортивное сооружение
- Административное здание

ПЛАНИРУЕМЫЙ К ЛИКВИДАЦИИ
- Спортивное сооружение
- Непроизводственные объекты коммунально-бытового обслуживания и предоставления персональных услуг

ПРЕДПРИЯТИЯ ПРОМЫШЛЕННОСТИ, СЕЛЬСКОГО И ЛЕСНОГО ХОЗЯЙСТВА
МЕСТНОГО ЗНАЧЕНИЯ
ПЛАНИРУЕМЫЙ К РАЗМЕЩЕНИЮ
- Предприятие микробиологической, пищевой, пищевкусовой промышленности

ОБЪЕКТЫ ИНЖЕНЕРНОЙ ИНФРАСТРУКТУРЫ
ЭЛЕКТРОСНАБЖЕНИЕ
ФЕДЕРАЛЬНОГО ЗНАЧЕНИЯ
ПЛАНИРУЕМЫЙ К РЕКОНСТРУКЦИИ
- Теплоэлектроцентраль (ТЭЦ)

СУЩЕСТВУЮЩИЕ
- Электростанция гидравлическая (ГЭС)
- Электрическая подстанция 220 кВ
- Линии электропередачи 220 кВ

МЕСТНОГО ЗНАЧЕНИЯ
СУЩЕСТВУЮЩИЕ
- Электрическая подстанция 110 кВ
- Электрическая подстанция 35 кВ
- Линии электропередачи 110 кВ
- Линии электропередачи 35 кВ

ПЛАНИРУЕМЫЙ К РАЗМЕЩЕНИЮ
- Электрическая подстанция 110 кВ
- Линии электропередачи 110 кВ

СВЯЗЬ И ИНФОРМАТИЗАЦИЯ
ФЕДЕРАЛЬНОГО ЗНАЧЕНИЯ
СУЩЕСТВУЮЩИЕ
- Объекты почтовой связи
- Телевизионный ретранслятор

РЕГИОНАЛЬНОГО ЗНАЧЕНИЯ
СУЩЕСТВУЮЩИЕ
- Линия связи
- Линейно-кабельное сооружение связи

МЕСТНОГО ЗНАЧЕНИЯ
СУЩЕСТВУЮЩИЕ
- Наземная станция (радиосвязи)

НЕФТЕСНАБЖЕНИЕ
РЕГИОНАЛЬНОГО ЗНАЧЕНИЯ
ПЛАНИРУЕМЫЙ К РАЗМЕЩЕНИЮ
- Магистральный нефтепровод

МЕСТНОГО ЗНАЧЕНИЯ
СУЩЕСТВУЮЩИЕ
- Нефтебаза (склад нефти или нефтепродуктов)

ВОДОСНАБЖЕНИЕ
МЕСТНОГО ЗНАЧЕНИЯ
СУЩЕСТВУЮЩИЕ
- Насосная станция
- Водопровод

ПЛАНИРУЕМЫЙ К РЕКОНСТРУКЦИИ
- Водозабор
- Насосная станция
- Водопроводные очистные сооружения
- Водопровод

ПЛАНИРУЕМЫЙ К РАЗМЕЩЕНИЮ
- Водопровод

ВОДООТВЕДЕНИЕ
МЕСТНОГО ЗНАЧЕНИЯ
СУЩЕСТВУЮЩИЕ
- Канализация напорная
- Канализация самотечная

ПЛАНИРУЕМЫЙ К РЕКОНСТРУКЦИИ
- Очистные сооружения (КОС)
- Канализационная насосная станция (КНС)
- Канализация напорная
- Канализация самотечная

ПЛАНИРУЕМЫЙ К РАЗМЕЩЕНИЮ
- Канализационная насосная станция (КНС)
- Канализация напорная

ТЕПЛОСНАБЖЕНИЕ
МЕСТНОГО ЗНАЧЕНИЯ
СУЩЕСТВУЮЩИЕ
- Источник тепловой энергии
- Тепловая перекачивающая насосная станция (ТПНС)
- Центральный тепловой пункт (ЦТП)
- Теплопровод магистральный

ПЛАНИРУЕМЫЙ К РЕКОНСТРУКЦИИ
- Тепловая перекачивающая насосная станция (ТПНС)
- Теплопровод магистральный

ПЛАНИРУЕМЫЙ К РАЗМЕЩЕНИЮ
- Теплопровод магистральный

ГАЗОСНАБЖЕНИЕ
РЕГИОНАЛЬНОГО ЗНАЧЕНИЯ
СУЩЕСТВУЮЩИЕ
- Газораспределительная станция (ГРС)
- Магистральный газопровод

МЕСТНОГО ЗНАЧЕНИЯ
СУЩЕСТВУЮЩИЕ
- Пункт редуцирования газа (ПРГ)
- Газопровод распределительный высокого давления

ПЛАНИРУЕМЫЙ К РАЗМЕЩЕНИЮ
- Газопровод распределительный высокого давления

ОБЪЕКТЫ ТРАНСПОРТНОЙ ИНФРАСТРУКТУРЫ
ЖЕЛЕЗНОДОРОЖНОГО ТРАНСПОРТА
ФЕДЕРАЛЬНОГО ЗНАЧЕНИЯ
СУЩЕСТВУЮЩИЕ
- Железнодорожный путь общего пользования
- Железнодорожный путь необщего пользования
- Железнодорожная станция

ВОЗДУШНОГО ТРАНСПОРТА
РЕГИОНАЛЬНОГО ЗНАЧЕНИЯ
СУЩЕСТВУЮЩИЕ
- Посадочная площадка

АВТОМОБИЛЬНОГО ТРАНСПОРТА
МЕСТНОГО И ИНОГО ЗНАЧЕНИЯ
СУЩЕСТВУЮЩИЕ
- Автомобильные дороги местного значения
- Частные автомобильные дороги
- Магистральная дорога регулируемого движения
- Магистральная улица общегородского значения регулируемого движения
- Магистральная улица районного значения
- Улицы и дороги местного значения
- Мостовое сооружение
- Пешеходный переход в разных уровнях
- Остановочный пункт
- Станция автозаправочная
- Станция технического обслуживания
- Стоянка (парковка) автомобилей
- Иные объекты придорожного сервиса (автомойка)

МЕСТНОГО И ИНОГО ЗНАЧЕНИЯ
ПЛАНИРУЕМЫЙ К РАЗМЕЩЕНИЮ
- Частные автомобильные дороги
- Магистральная дорога регулируемого движения
- Магистральная улица районного значения
- Улицы и дороги местного значения
- Мостовое сооружение
- Остановочный пункт
- Станция автозаправочная
- Станция технического обслуживания
- Стоянка (парковка) автомобилей
- Иные объекты придорожного сервиса (автомойка)

МЕСТНОГО И ИНОГО ЗНАЧЕНИЯ
ПЛАНИРУЕМЫЙ К РЕКОНСТРУКЦИИ
- Автомобильные дороги местного значения
- Магистральная дорога регулируемого движения
- Магистральная улица районного значения
- Улицы и дороги местного значения
- Мостовое сооружение
- Остановочный пункт
- Стоянка (парковка) автомобилей

ВНЕСЕНИЕ ИЗМЕНЕНИЙ В ГЕНЕРАЛЬНЫЙ ПЛАН МУНИЦИПАЛЬНОГО ОБРАЗОВАНИЯ ГОРОД НОРИЛЬСК, УТВЕРЖДЕННЫЙ РЕШЕНИЕМ НОРИЛЬСКОГО ГОРОДСКОГО СОВЕТА ДЕПУТАТОВ ОТ 16.12.2008 № 16-371				GEONIKA	
КАРТА ФУНКЦИОНАЛЬНЫХ ЗОН					
Масштаб	1:5 000	Директор	Кожухов О. В.	Подпись	
Шифр		Гл. проект	Миллер О. В.	Подпись	
Дата				Лист	03.2