ВНЕСЕНИЕ ИЗМЕНЕНИЙ В ГЕНЕРАЛЬНЫЙ ПЛАН МУНИЦИПАЛЬНОГО ОБРАЗОВАНИЯ ГОРОД НОРИЛЬСК, УТВЕРЖДЕННЫЙ РЕШЕНИЕМ НОРИЛЬСКОГО ГОРОДСКОГО СОВЕТА ДЕПУТАТОВ ОТ 16.12.2008 № 16-371

КАРТА ФУНКЦИОНАЛЬНЫХ ЗОН ГОРОДСКОГО ОКРУГА
М 1:100 000

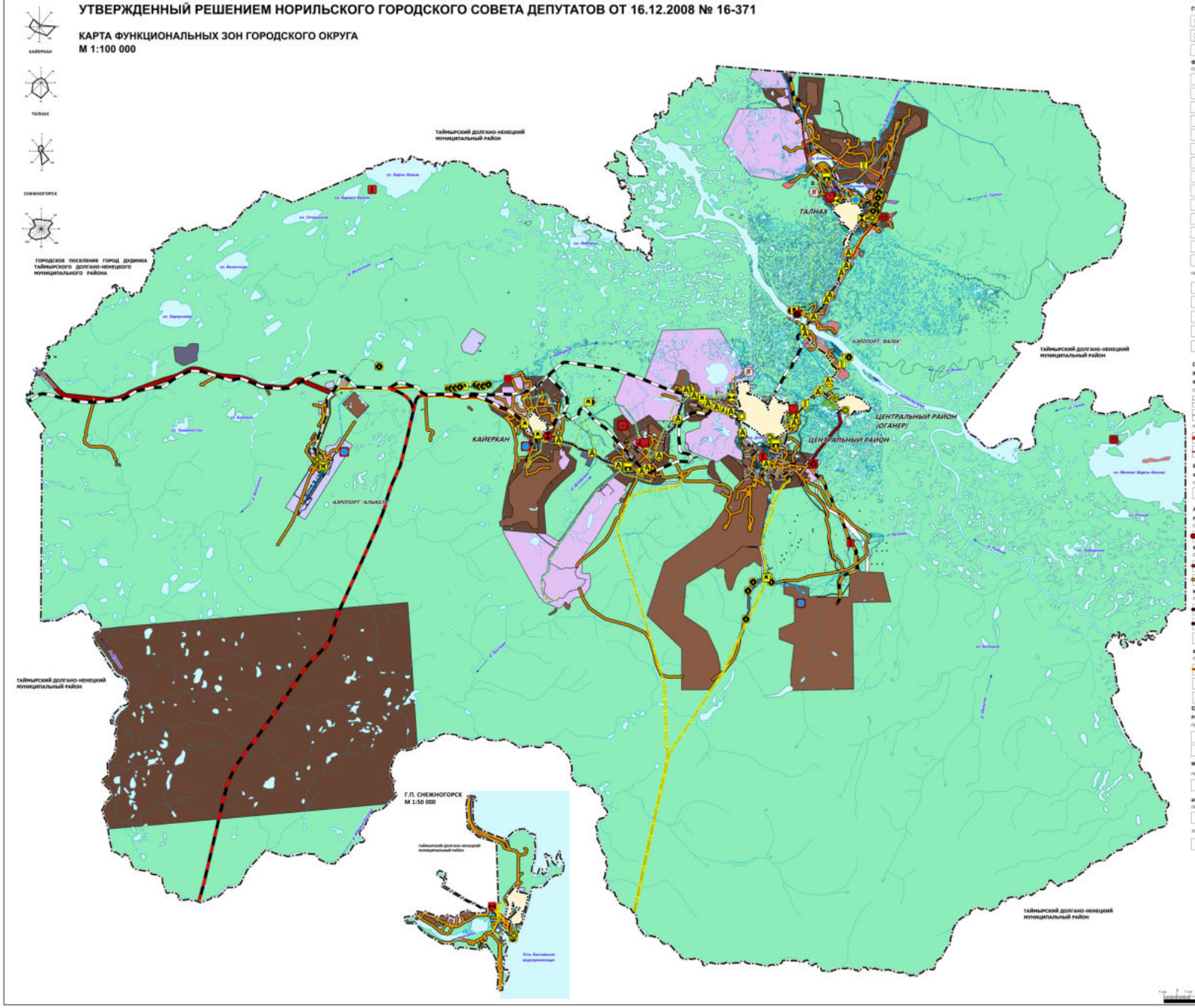

УСЛОВНЫЕ ОБОЗНАЧЕНИЯ

ГРАНИЦЫ И ТЕРРИТОРИИ

- Граница городского округа
- Граница населенного пункта
- Поверхностные водные объекты

ФУНКЦИОНАЛЬНЫЕ ЗОНЫ

СУЩЕСТВУЮЩИЕ

- Зона специализированной общественной застройки
- Производственная зона
- Коммунально-складская зона
- Зона инженерной инфраструктуры
- Зона транспортной инфраструктуры
- Производственная зона сельскохозяйственных предприятий
- Зона озелененных территорий общего пользования (парки, сады, скверы, бульвары, городские леса)
- Зона отдыха
- Зона кладбищ
- Зона складирования и захоронения отходов
- Зона озелененных территорий специального назначения
- Зона режимных территорий
- Зона улично-дорожной сети
- Иные зоны

ПЛАНИРУЕМЫЙ К РАЗМЕЩЕНИЮ

- Производственная зона
- Зона инженерной инфраструктуры
- Зона транспортной инфраструктуры
- Зона садоводства, огородничества
- Зона озелененных территорий общего пользования (парки, сады, скверы, бульвары, городские леса)

ОБЪЕКТЫ ТРАНСПОРТНОЙ ИНФРАСТРУКТУРЫ

ЖЕЛЕЗНОДОРОЖНОГО ТРАНСПОРТА

ФЕДЕРАЛЬНОГО И ИНОГО ЗНАЧЕНИЯ

СУЩЕСТВУЮЩИЕ

- Железнодорожный путь общего пользования
- Железнодорожный путь необщего пользования

ПЛАНИРУЕМЫЙ К РАЗМЕЩЕНИЮ

- Железнодорожный путь общего пользования
- Железнодорожный путь необщего пользования

ВОЗДУШНОГО ТРАНСПОРТА

ФЕДЕРАЛЬНОГО ЗНАЧЕНИЯ

ПЛАНИРУЕМЫЙ К РЕКОНСТРУКЦИИ

- Международный аэропорт

АВТОМОБИЛЬНОГО ТРАНСПОРТА

РЕГИОНАЛЬНОГО ЗНАЧЕНИЯ

СУЩЕСТВУЮЩИЕ

- Автомобильные дороги регионального или межмуниципального значения

МЕСТНОГО И ИНОГО ЗНАЧЕНИЯ

СУЩЕСТВУЮЩИЕ

- Автомобильные дороги местного значения
- Частные автомобильные дороги

МЕСТНОГО И ИНОГО ЗНАЧЕНИЯ

ПЛАНИРУЕМЫЙ К РАЗМЕЩЕНИЮ

- Автомобильные дороги местного значения
- Частные автомобильные дороги
- Мостовое сооружение

МЕСТНОГО И ИНОГО ЗНАЧЕНИЯ

ПЛАНИРУЕМЫЙ К РЕКОНСТРУКЦИИ

- Автомобильные дороги местного значения
- Мостовое сооружение
- Остановочный пункт

ОБЪЕКТЫ СОЦИАЛЬНОЙ ИНФРАСТРУКТУРЫ

РЕГИОНАЛЬНОГО ЗНАЧЕНИЯ

ПЛАНИРУЕМЫЙ К РАЗМЕЩЕНИЮ

- Объекты физкультурно-досугового назначения и активного отдыха
- Специализированные коллективные средства размещения

МЕСТНОГО ЗНАЧЕНИЯ

ПЛАНИРУЕМЫЙ К РЕКОНСТРУКЦИИ

- Спортивное сооружение

ИНОГО ЗНАЧЕНИЯ

ПЛАНИРУЕМЫЙ К РАЗМЕЩЕНИЮ

- Спортивное сооружение

ПЛАНИРУЕМЫЙ К РЕКОНСТРУКЦИИ

- Объект спорта, включающий раздельно нормируемые спортивные сооружения (объекты) (в т.ч. физкультурно-оздоровительный комплекс)

ОБЪЕКТЫ ИНЖЕНЕРНОЙ ИНФРАСТРУКТУРЫ

ЭЛЕКТРОСНАБЖЕНИЕ

ФЕДЕРАЛЬНОГО ЗНАЧЕНИЯ

ПЛАНИРУЕМЫЙ К РЕКОНСТРУКЦИИ

- Теплоэлектроцентраль (ТЭЦ)

ПЛАНИРУЕМЫЙ К РАЗМЕЩЕНИЮ

- Атомная электростанция (АЭС)

ГАЗОСНАБЖЕНИЕ

РЕГИОНАЛЬНОГО ЗНАЧЕНИЯ

ПЛАНИРУЕМЫЙ К РАЗМЕЩЕНИЮ

- Газораспределительная станция (ГРС)
- Магистральный газопровод

МЕСТНОГО ЗНАЧЕНИЯ

ПЛАНИРУЕМЫЙ К РАЗМЕЩЕНИЮ

- Газопровод распределительный высокого давления

ЭЛЕКТРОСНАБЖЕНИЕ

ФЕДЕРАЛЬНОГО ЗНАЧЕНИЯ

ПЛАНИРУЕМЫЙ К РЕКОНСТРУКЦИИ

- Линии электропередачи 220 кВ

РЕГИОНАЛЬНОГО ЗНАЧЕНИЯ

ПЛАНИРУЕМЫЙ К РЕКОНСТРУКЦИИ

- Электрическая подстанция 110 кВ
- Линии электропередачи 110 кВ

ПЛАНИРУЕМЫЙ К РАЗМЕЩЕНИЮ

- Электрическая подстанция 110 кВ
- Линии электропередачи 110 кВ

ТЕПЛОСНАБЖЕНИЕ

МЕСТНОГО ЗНАЧЕНИЯ

ПЛАНИРУЕМЫЙ К РАЗМЕЩЕНИЮ

- Теплопровод магистральный

ПЛАНИРУЕМЫЙ К РЕКОНСТРУКЦИИ

- Тепловая перекачивающая насосная станция (ТПНС)
- Теплопровод магистральный

ВОДОСНАБЖЕНИЕ

МЕСТНОГО ЗНАЧЕНИЯ

ПЛАНИРУЕМЫЙ К РАЗМЕЩЕНИЮ

- Водозабор
- Водовод
- Водопровод

ПЛАНИРУЕМЫЙ К РЕКОНСТРУКЦИИ

- Водозабор
- Насосная станция
- Водопроводные очистные сооружения
- Водопровод

ВОДООТВЕДЕНИЕ

МЕСТНОГО ЗНАЧЕНИЯ

ПЛАНИРУЕМЫЙ К РАЗМЕЩЕНИЮ

- Очистные сооружения (КОС)
- Канализационная насосная станция (КНС)
- Канализация самотечная
- Канализация напорная

ПЛАНИРУЕМЫЙ К РЕКОНСТРУКЦИИ

- Очистные сооружения (КОС)
- Канализационная насосная станция (КНС)
- Канализация самотечная
- Канализация напорная

ПРЕДПРИЯТИЯ ПРОМЫШЛЕННОСТИ, СЕЛЬСКОГО И ЛЕСНОГО ХОЗЯЙСТВА

РЕГИОНАЛЬНОГО ЗНАЧЕНИЯ

ПЛАНИРУЕМЫЙ К РАЗМЕЩЕНИЮ

- Иные объекты обращения с отходами

ПЛАНИРУЕМЫЙ К ЛИКВИДАЦИИ

- Объект размещения отходов

МЕСТНОГО ЗНАЧЕНИЯ

ПЛАНИРУЕМЫЙ К РАЗМЕЩЕНИЮ

- Иные объекты обращения с отходами

						Муниципальный контракт №2400187 от 05.07.2024			
						Внесение изменений в Генеральный план муниципального образования город Норильск, утвержденный решением Норильского городского Совета депутатов от 16.12.2008 № 16-371			
Изм.	Кол.	Лист	N док.	Подпись	Дата				
Гл. инженер		Мирошник М.Е.			08.24	ВНЕСЕНИЕ ИЗМЕНЕНИЙ В ГЕНЕРАЛЬНЫЙ ПЛАН МУНИЦИПАЛЬНОГО ОБРАЗОВАНИЯ	Стадия	Лист	Листов
Гл. архитектор		Шилов В.С.			08.24		ГП	1	1
Исполнитель		Шишкина Н.В.			08.24				
						Карта функциональных зон городского округа	ТОЧКА		